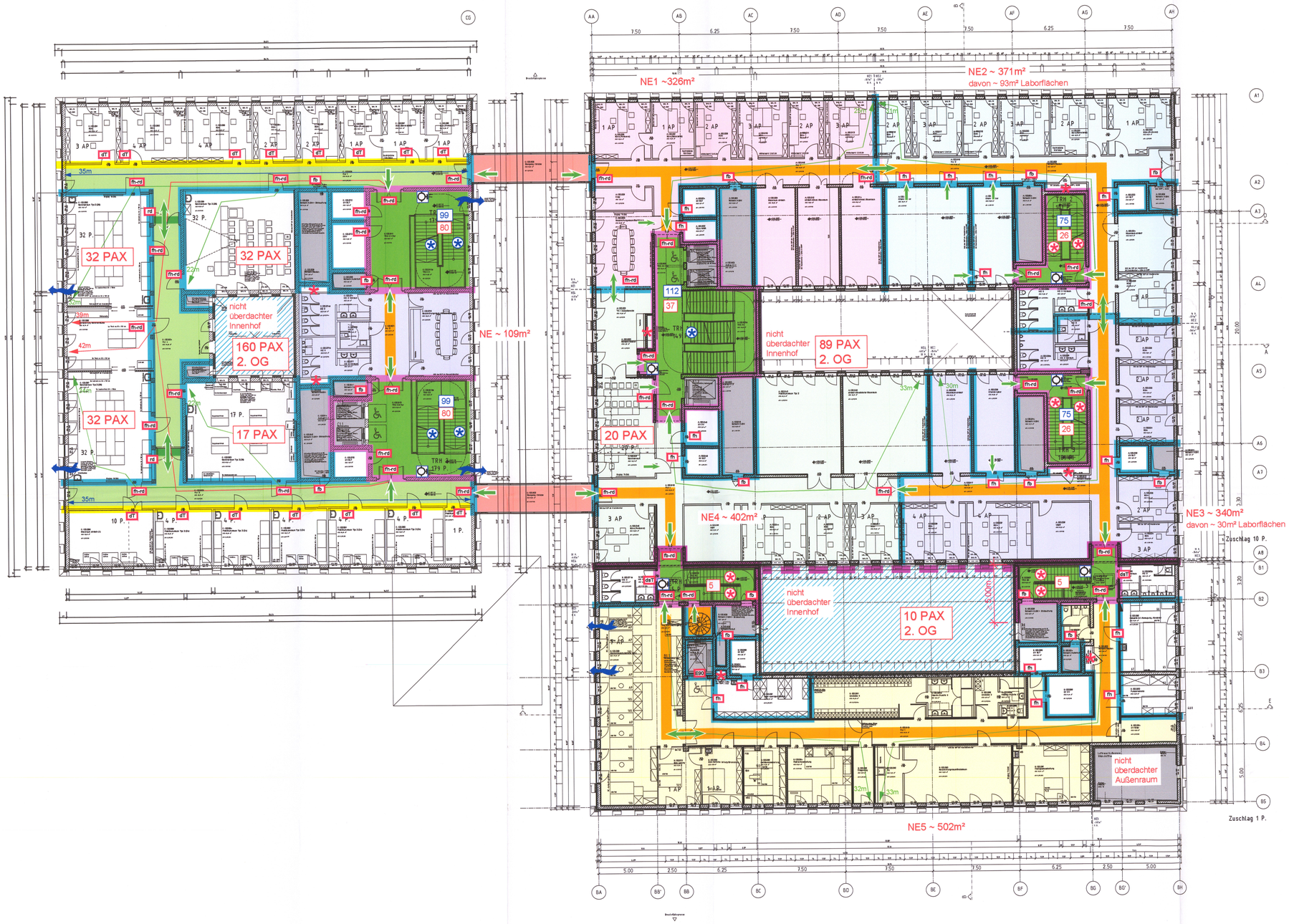

LEGENDE HHP

Anforderungen an die Baustoffklassifizierungen nachstehender raumabschließender Bauteile sind dem Textteil des Brandschutzkonzeptes zu entnehmen!

- Rauchabschnittstrennung
- feuerhemmende Brandschutzverglasung
- feuerhemmende Wand
- feuerbeständige Wand
- feuerbeständige Brandschutzverglasung
- Brandwandqualität
- Brandwand / Brandwand verdeckt
- Dach raumabschließend feuerbeständig
- Fluchtrichtung
- Rauchableitungsöffnung
- Foyer
- notwendiger Flur oder gleichwertig
- brandlastfreies Verkehrsbauwerk
- notwendiger Treppenraum oder gleichwertig
- Außentreppe
- nicht betrachteter Bereich
- reine Verkehrsfläche
- Schacht / Luftraum
- E90 feuerbeständiger Fahrschachtabschluss
- B Schiebetür nach AutSchR
- dT dichtschließender Abschluss
- dsT dicht- und selbstschließender Abschluss
- rd rauchdichter Abschluss
- fh feuerhemmender, dichtschließender Abschluss
- fh-rd feuerhemmender, rauchdichter Abschluss
- fb feuerbeständiger, dichtschließender Abschluss
- fb-rd feuerbeständiger, rauchdichter Abschluss
- Entnahmestelle Steigleitung trocken
- Einspeisung Steigleitung trocken
- Außenkennleuchte
- FSD Feuerwehrschlüsseldepot
- FIBS Feuerwehr- Informations- und Bediensystem
- Rauchabzugsöffnung
- Sichtverbindung
- 200 aus dieser Ebene abströmende Personen
- 200 von oben abströmende Personen
- ≥ 1.20m l. L.
- ≥ 1.80m l. L.
- ≥ 2.40m l. L.
- in Decke feuerbeständig geschottet

Anlage 3 zur 1. Fortschreibung zum Brandschutzkonzept 20HHP-088G
Dok.Nr.: 23HHP-119G

Datum: 21.07.2023
Index:
Planersteller: ZI/Le/Bo/Ab
Vorgang: 15BI-084V

Textteil und Plananlagen des Brandschutzdokuments bilden eine untrennbare Einheit!

HHP® West
Beratende Ingenieure GmbH
Herforder Straße 20
D-33602 Bielefeld
Fon: +49(0)521-98644-0
Fax: +49(0)521-98644-20 Sachverständige West

0060/2021-132
Hat zur Freigabe vorgelegen nach § 79 BauO NRW
ServiceCenter Bauaufsichtliche Angelegenheiten
04. 12. 2023

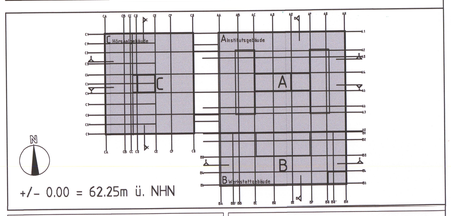

Planverfasser (extern):
agn pbr
arge agn Niederberghaus & Partner GmbH + pbr Planungsbüro Rohling AG
Groner Allee 100 / 49479 Ibbenbüren
T 05451 5901-0 / F 05451 5901-120
E info@agn.de / I www.agn.de

Bauherr(en):
BLB NRW Münster
Hohenzollernring 80, 48145 Münster

Nutzer / Mieter(in):
Westfälische Wilhelms-Universität Münster

BLB NRW
Bau- und Liegenschaftsbetrieb NRW
Münster
Hohenzollernring 80
D - 48145 Münster
Telefon: +49 251 9370 - 0
Telefax: +49 251 9370 - 880
E-Mail: ms.poststelle@blb.nrw.de
Internet: www.blb.nrw.de

Projekt:
10-12-2436-19-001
BLB-Projektnummer

MS HS ZU-HKoP Ersatzneubau IG 1
Projektbezeichnung

Wirtschaftseinheit / Liegenschaft:
WE2436
Wirtschaftseinheitsnummer

WWU Münster, Naturwissenschaftliches Zentrum Physik, Wilhelm-Klemm Str. 5 in 48149 Münster
Wirtschaftseinheits- / Liegenschaftsbezeichnung

Objekt/Bauwerk/Gebäude
GE0009
Objekt-/Bauwerks-/Gebäude-Nr.

Ersatzneubau Institutsgruppe 1 Physik Institutsgebäude
Objekt-/Bauwerks-/Gebäudebezeichnung

Planbezeichnung/Darstellung:
Grundriss 2. Obergeschoss

Bauteil / Trakt: A / B / C
Geschoss / Anlage: 02
Planinhalt: Grundriss

Planschlüssel:
2436_FBS_5_09-C_GR_02_BRS_(A 02-ABC-Brandschutz) C UePlan_--_0.pdf.zip/.dwf

Dateipfad:
O:\Ablage BI\2015\15BI-084V - Westfälische Wilhelms-Universität Physik, Münster\CAD\230718_23HHP-119G_VA

Model-Name: A_02-ABC-Brandschutz.dwg
Plotsttabelle: ----
Layout-Name: A1qHP
Gezeichnet:
Planart: Genehmigung
Fachbereich: (B) Brandschutz
Maßstab: 1:100 / 1:200
Blatt-Nr.:
Blattgrösse: RAHMENGROSSE
Plotdatum: 8 Mai 2023 14:08
Index: 01

Leitung der Baukursarbeiten gem. § 79 BauO NRW Auftrag
Dipl.-Ing. Architekt Wolfgang Lutterbey